



Santa Anita Huiloac, Apizaco, Tlaxcala, a 08 de noviembre de 2022.

Oficio número: PTSJ/892/2022

ASUNTO: Oficio Comisión y Solicitud de viáticos.

C.P. ARMANDO MARTÍNEZ NAVA

TESORERO DEL TRIBUNAL SUPERIOR DE JUSTICIA DEL ESTADO.

PRESENTE

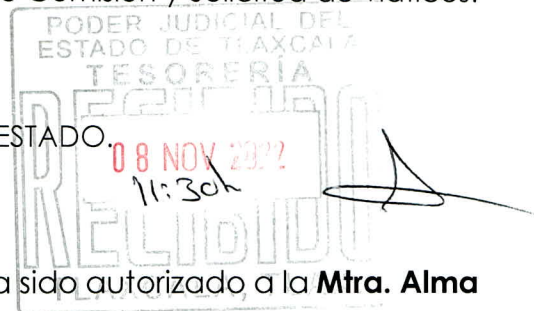

Por este medio comunico a Usted, que le ha sido autorizado a la **Mtra. Alma Carina Cuevas Fernández**, Directora del Instituto de Especialización Judicial del Poder Judicial del Estado de Tlaxcala, para participar en el **Congreso Nacional de Educación Judicial 2022, "Innovación Educativa y Calidad Humana en la Formación Judicial"**, que tendrá verificativo el 09, 10 y 11 de noviembre del presente año en el Aula Magna "Mgdo. Lic. Gustavo A. Barrera Graf" de la Escuela Judicial del Estado de México, para tal efecto solicito se le proporcionen viáticos para gastos diversos a comprobar por la cantidad de \$7,200.00 (SIETE MIL DOSCIENTOS PESOS 00/100 M.N); de acuerdo a la cotización que la propia solicitante presentó.

Lo anterior en términos de lo dispuesto en los lineamientos de Racionalidad, Austeridad y Disciplina Presupuestal del Poder Judicial del Estado.

ATENTAMENTE

MAGISTRADA MARY CRUZ CORTÉS ORNELAS

PRESIDENTA DEL TRIBUNAL SUPERIOR DE JUSTICIA Y DEL
CONSEJO DE LA JUDICATURA DEL ESTADO DE TLAXCALA.



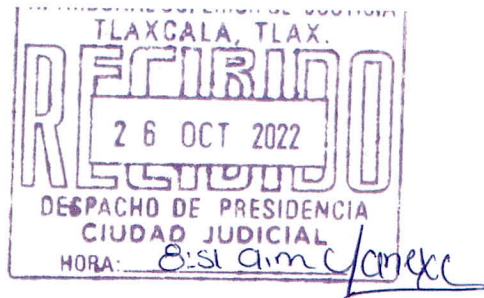

TRIBUNAL SUPERIOR DE JUSTICIA
DEL ESTADO DE TLAXCALA

2022 - 2024

"2022, Centenario del natalicio del Maestro Desiderio Hernández Xochitiotzin"

OFICIO NÚM. IEJ/1778/2022.

ASUNTO: El que se indica.

ACUSE

**MAGISTRADA MARY CRUZ CORTÉS ORNELAS
PRESIDENTA DEL TRIBUNAL SUPERIOR DE JUSTICIA Y
DEL CONSEJO DE LA JUDICATURA DEL ESTADO DE TLAXCALA**

Reciba un cordial saludo, al mismo tiempo me permito informar que recibimos una Invitación del Poder Judicial del Estado de México para asistir, al Congreso Nacional de Educación Judicial 2022, "Innovación Educativa y Calidad Humana en la Formación Judicial", que se llevará a cabo los días 09, 10 y 11 de noviembre del año en curso, en el Aula Magna "Mgdo. Lic. Gustavo A, Barrera Graf" de la Escuela Judicial del Estado de México.

Por tal motivo me permito solicitar autorización para asistir a dicho Congreso los días mencionados anteriormente y en su caso se autoricen el pago de los viáticos correspondientes incluyendo hospedaje, peajes y alimentos.

Anexo invitación, el programa preliminar del congreso y cotizaciones de transporte y hospedaje.

Sin más por el momento, reitero mis saludos.

ATENTAMENTE

Tlaxcala de Xicohténcatl, Tlax., a 24 de octubre de 2022.

**MTRA. ALMA CARINA CUEVAS FERNÁNDEZ
DIRECTORA DEL INSTITUTO DE ESPECIALIZACIÓN JUDICIAL
DEL PODER JUDICIAL DEL ESTADO.**



"2022 Centenario del Natalicio del Maestro Desiderio Hernández Xochitiotzin"

1137

OFICIO NÚMERO: SECJ/1933/2022.

Asunto: se comunica acuerdo.

LCDA. EDITH ALEJANDRA SEGURA PAYÁN
COSEJERA DE LA JUDICATURA DEL ESTADO.

MTRA. ALMA CARINA CUEVAS FERNÁNDEZ
DIRECTORA DEL INSTITUTO DE ESPECIALIZACIÓN
JUDICIAL DEL TRIBUNAL SUPERIOR DE JUSTICIA DEL ESTADO.

C.P. Y LCDO. ARMANDO MARTÍNEZ NAVA
TESORERO DEL PODER JUDICIAL DEL ESTADO.

En cumplimiento a lo acordado en sesión extraordinaria del Consejo de la Judicatura del Estado, celebrada el ocho de noviembre del año dos mil veintidós, comunico a ustedes lo siguiente:

"ACUERDO V/77/2022. Oficios número CJET/CCJEA/218/2022 y CJET/CCJEA/221/2022, de fecha tres y cuatro de noviembre de dos mil veintidós, signados por la Licenciada Edith Alejandra Segura Payán, Consejera integrante de este Órgano Colegiado, así como el oficio número IEJ/1778/2022, recibido el siete de noviembre del año en curso, signado por la Directora del Instituto de Especialización Judicial del Poder Judicial el Estado, por guardar relación entre sí. -----

Dada cuenta con los oficios de referencia, mediante los cuales, la Licenciada Edith Alejandra Segura Payán, Consejera integrante de este Órgano Colegiado, en atención a la invitación de la Presidenta del Tribunal Superior de Justicia y de este Cuerpo Colegiado, solicita permiso a partir de las dieciséis horas del día 8 de noviembre del año en curso, para que tanto ella como la licenciada Janet Marañón Muñoz, acudan en el ejercicio de sus encargos, al "Congreso Nacional Educación Judicial 2022", organizado por el Poder Judicial del Estado de México, y estar en tiempo en el acto inaugural del Congreso que se llevará a cabo los días 9, 10 y 11 de noviembre del año en curso, de acuerdo al cronograma de actividades que obra en la invitación; lo anterior, en razón de que en el citado Congreso se abordarán temas relacionados con la Comisión de Carrera Judicial que actualmente preside, solicitando el pago de viáticos y la autorización de un vehículo para su traslado.

Asimismo, la Directora del Instituto de Especialización Judicial del Poder Judicial, solicita autorización para asistir al mencionado Congreso, los días 9, 10 y 11 de noviembre del año en curso, así como pago de viáticos; al respecto, y toda vez que en el "Congreso Nacional Educación Judicial 2022", se abordarán temas relacionados con la Comisión de Carrera Judicial que actualmente preside la Consejera Edith Alejandra Segura Payán, así como la Licenciada Janet Marañón Muñoz, quien labora en el Consejo de la Judicatura y en cuanto a la Maestra Alma Carina Cuevas Fernández, Directora del Instituto de Especialización Judicial, quien tiene a su cargo, la formación, capacitación y actualización de los servidores públicos del Poder Judicial, con fundamento en lo que establecen los artículos 85 de la Constitución Política del Estado Libre y Soberano de Tlaxcala, 61, 77, 92, de la Ley Orgánica del Poder Judicial del Estado, 9, Fracción XVII, del Reglamento del Consejo de la Judicatura del Estado, se determina:

Recibi Original.
8-Nov-2022.
15:30 horas



“2022 Centenario del Natalicio del Maestro Desiderio Hernández Xochitiotzin”

Tomar conocimiento de los oficios de cuenta.

2. Se autoriza permiso a la Consejera Edith Alejandra Segura Payán, a la Licenciada Janet Marañón Muñoz, y a la Maestra Alma Carina Cuevas Fernández, Directora del Instituto de Especialización Judicial del Poder Judicial del Estado, para que acudan en el ejercicio de sus encargos, al “Congreso Nacional Educación Judicial 2022”, organizado por el Poder Judicial del Estado de México; en relación a las servidoras públicas citadas en primer término, a partir de las dieciséis horas del día 8 de noviembre, 9, 10 y 11 del citado mes y año en curso; en el caso de la Directora del Instituto de Especialización Judicial del Poder Judicial del Estado, los días 9, 10 y 11 de noviembre del presente año.
3. Instruir al Tesorero del Poder Judicial del Estado, para que en términos de los Lineamientos de Racionalidad, Austeridad y Disciplina presupuestal para el ejercicio fiscal 2022 del Poder Judicial del Estado, les otorgue a las servidoras públicas en mención, los viáticos que corresponda; con la precisión de que, la Consejera Edith Alejandra Segura Payán y la Licenciada Janet Marañón Muñoz, saldrán a partir de las dieciséis horas del día ocho de noviembre del año en curso.
4. Respecto al vehículo solicitado para su traslado, toda vez que el Pleno del Consejo de la Judicatura no cuenta con una unidad para traslado, la Consejera deberá coordinarse con el área de Presidencia del Tribunal Superior de Justicia para tal efecto.

Comuníquese esta determinación al Tesorero del Poder Judicial del Estado, para los efectos legales correspondientes, a la Directora del Instituto de Especialización Judicial del Poder Judicial del Estado, en vía de reiteración a la Consejera Edith Alejandra Segura Payán, para los efectos a que haya lugar.

ATENTAMENTE

SANTA ANITA HUILOAC, APIZACO, TLAX., 08 DE NOVIEMBRE DE 2022.

LA SECRETARIA EJECUTIVA DEL CONSEJO DE LA JUDICATURA
DEL ESTADO DE TLAXCALA

LCDA. MIDORY CASTRO BAÑUELOS

SECRETARIA EJECUTIVA
DEL CONSEJO DE LA JUDICATURA
DEL ESTADO DE TLAXCALA

c.c.p. Archivo.

MARB.



Toluca, México; 19 de octubre de 2022
Oficio Número: 3013510000/1467/2022
Asunto: Invitación Congreso
Nacional de Educación Judicial.

MTRA. ALMA CARINA CUEVAS FERNÁNDEZ
DIRECTORA DEL INSTITUTO DE ESPECIALIZACIÓN JUDICIAL
DEL TRIBUNAL SUPERIOR DE JUSTICIA DEL ESTADO DE TLAXCALA

Me permito saludarle cordialmente para hacerle una atenta invitación al **Congreso Nacional de Educación Judicial "Innovación Educativa y Calidad Humana en la Formación Judicial"**, que se llevará a cabo los días 09, 10 y 11 de noviembre del 2022, en el Aula Magna "Mgdo. Lic. Gustavo A. Barrera Graf" de la Escuela Judicial del Estado de México, sito en calle Josefa Ortiz de Domínguez No. 306 Norte, Col. Santa Clara, Toluca, Estado de México.

Evento en el que usted será nuestra **INVITADA ESPECIAL**, ya que su presencia dará realce a este congreso, en el cual se disertarán los temas de procesos de educación continua en la modalidad híbrida, la calidad humana en la formación judicial y la justicia inclusiva en la enseñanza judicial.

Por tal motivo, anexo el programa preliminar del congreso y me permito poner a su disposición el teléfono 722 167 92 00 ext. 16835 de la Escuela Judicial o el correo electrónico direccion.academica@pjedomex.gob.mx para cualquier consulta o petición de información.

Sin más por el momento, le envío un cordial saludo y le reitero la seguridad de mi consideración distinguida y preferente.

ATENTAMENTE

DR. JAIME LÓPEZ REYES
DIRECTOR GENERAL DE LA
ESCUELA JUDICIAL DEL ESTADO DE MÉXICO



ESCUELA JUDICIAL
DEL ESTADO DE MÉXICO

C. c. p. Archivo
MLRB/ard*

EMISOR: **AUTOBUSES POBLANOS DEL CENTRO**

Folio Fiscal:
B27A3DB4-148B-4A40-921C-BD9867BE7A60



R.F.C: **APC100604F17**

Domicilio: Calle: ALLENDE, Núm. Ext: #120, Colonia: PIEDRAS NEGRAS CENTRO, Alcaldía/Municipio: PIEDRAS NEGRAS, Estado: Coahuila

Régimen Fiscal: 624-Coordenados

Fecha de Expedición: 12/11/2022 20:52:16

Lugar de Expedición: 02300

Tipo de Comprobante:
I - Ingreso

Número de Factura
VBAPC 28567

T.R.: VB84 CLXE1600093761941 622

CLIENTE:
HONORABLE TRIBUNAL SUPERIOR DE JUSTICIA

R.F.C: HTS680101G47

USO CFDI: G03-Gastos en general

C.P. DOMICILIO FISCAL: 90000

RÉGIMEN FISCAL:
603-Personas Morales con Fines no Lucrativos

Clave Producto/Servicio	Cantidad	Clave Unidad	Descripción	Tax de identificación	Valor Unitario	Base	Impuesto	Valor
78111802 Servicios de buses con horarios programados	1.000000	E54 Viaje	SERVICIO TRANSPORTE DE PASAJEROS 09-11-2022 14:00 PUE - TOL ALMA KARINA CUEVAS FERNANDEZ CLXE1600093761941	Servicios de buses con horarios programados	\$ 458.62	0.000000	D02-IVA \$ 73.38 Tasa 0.160000 ObjImp-0.2 Base:458.620000	\$ 458.62

Datos Generales del Comprobante	
MONEDA: MXN	CONDICIONES DE PAGO: INMEDIATO
FORMA DE PAGO: 04	TIPO DE CAMBIO: 1
MÉTODO DE PAGO: PUE	EXPORTACIÓN: 01. No aplica

SubTotal: \$	458.62
Descuento: \$	0.00
Total Impuestos Retenidos: \$	0.00
Total Impuestos Traslados:	73.38
IVA \$	73.38
TOTAL	532.00
QUINIENTOS TREINTA Y DOS PESOS 00/100 MXN	

Importe con letra:

3721

Cadena original del complemento de certificación

ii1.11B27A3DB4-148B-4A40-921C-BD9867BE7A60I2022-11-12T20:52:27OleocECdIOUJ7kZVQwLiquL4Z2VmZduTN5ed5RxBuif43C6nuXAlidVTnsDvPDMBa6pPDvrr2Tdownpa45XLSRbuy4E2sXpcGzVaQ4L012Mks/DHLPALbUDrdlFv0caUcnjMAJrUMKBIvCu1ldPpPun1fCfPtlbPqtlOoxyw4SzuJSP4jYWSaCmjjuohO100raiOaZwYUWPy9l5P7Zz+FVnkUgRsyxxFH125R+XJl6lQhv36+v2NFtaUJQKtzWWEicDnwEvkzj57T/OjaAGdz0oBByClpvP28A/0akFW5oAfs+GIXLMqx7JTroc557r2HjAgSSTeg2kIWg==I00001000000506194045

Sello digital del Emisor

OleocECdIOUJ7kZVQwLiquL4Z2VmZduTN5ed5RxBuif43C6nuXAlidVTnsDvPDMBa6pPDvrr2Tdownpa45XLSRbuy4E2sXpcGzVaQ4L012Mks/DHLPALbUDrdlFv0caUcnjMAJrUMKBIvCu1ldPpPun1fCfPtlbPqtlOoxyw4SzuJSP4jYWSaCmjjuohO100raiOaZwYUWPy9l5P7Zz+FVnkUgRsyxxFH125R+XJl6lQhv36+v2NFtaUJQKtzWWEicDnwEvkzj57T/OjaAGdz0oBByClpvP28A/0akFW5oAfs+GIXLMqx7JTroc557r2HjAgSSTeg2kIWg==

Sello digital del SAT

JmMVvFX4eH3NnattIUzsqdNTPZ+6PxdPbAe/hdEaQJWHzY/SkKuvx3LcB18KfIECTT500vUzX9b5uAJK4bvlwbuzhsq33cc5ySC5T137TbENH3zvgP8paShInIPKcv8ZAXJbZKIOXvO13RT1ZqJgW9zdI7YalNg39Z2up3P5G+XgUcKf5g1s/FcKTH4MzZAIRSPu435RLNW5EZ8OUIMgF88gUguJIXWz+HBusyDuPMQHOhLUK5+KjztSoJ58v3IE4eeHSYkG5qcRGewZ3EIP1Add7Y0mzCJhF8n9YknojUPIV/e+/GSLJmXmQFZla3VA==



Folio Fiscal: B27A3DB4-148B-4A40-921C-BD9867BE7A60 No. Certificado de sello digital del Emisor: 00001000000413134068
No. Certificado SAT: 00001000000506194045 Fecha y Hora de Certificación: 2022-11-12 20:52:27
Lugar de Timbrado: CIUDAD DE MEXICO Fecha y Hora de Emisión: 12/11/2022 20:52:16

IMPORTE DE LA OPERACIÓN COBRADA EN UNA SOLA EXHIBICIÓN:	\$ 532.00
IMPORTE AL VALOR AGREGADO QUE SE TRASLADA EN ESTA OPERACIÓN:	\$ 73.38

Impresión de facturas en: www.imprimefactura.mx

"Este documento es una representación impresa de un CFDI"

Página 1 de 1

```

<?xml version="1.0" encoding="UTF-8"?>
<cfdi:Comprobante xsi:schemaLocation="http://www.sat.gob.mx/cfd/4 http://www.sat.gob.mx/sitio_internet/cfd/4/cfdv40.xsd" Version="4.0" Total="532.00"
TipoDeComprobante="I" SubTotal="458.62" Serie="VBAPC"
Sello="Ofec/ECdlOIJ7kZVQwLfquL4Z2VmZduTN5ed5RxUibF4I3C6nuXAtdVTnsDvPDMBa6pPDvr2rTdownpa45XLSRbuy4E2sXpcGzVaQ4L012Mks/DHL
NoCertificado="00001000000413134068" Moneda="MXN" MetodoPago="PUE" LugarExpedicion="02300" FormaPago="04" Folio="28567" Fecha="2022-11-
12T20:51:16" Exportacion="01" Descuento="0.00" CondicionesDePago="INMEDIATO"
Certificado="MIIGSzCCBD0gAwIBAgIUMDAwMDEwMDAwMDA0MTMxMzQwNjgwDQYJKoZIhvcNAQELBQAwggGyMTgwNgYDVQQDDC9BLkMuI
xmlns:xsi="http://www.w3.org/2001/XMLSchema-instance" xmlns:cfdi="http://www.sat.gob.mx/cfd/4">
  <cfdi:Emisor Rfc="APC100604F17" RegimenFiscal="624" Nombre="AUTOBUSES POBLANOS DEL CENTRO"/>
  <cfdi:Receptor Rfc="HTS680101G47" Nombre="HONORABLE TRIBUNAL SUPERIOR DE JUSTICIA" UsoCFDI="G03" RegimenFiscalReceptor="603"
  DomicilioFiscalReceptor="90000"/>
  - <cfdi:Conceptos>
    - <cfdi:Concepto Descuento="0.00" ValorUnitario="458.620000" Unidad="Viaje" ObjetoImp="02" NoIdentificacion="Servicios de buses con horarios
    programados" Importe="458.62" Descripcion="SERVICIO TRANSPORTE DE PASAJEROS" ClaveUnidad="E54" ClaveProdServ="78111802"
    Cantidad="1.000000">
      - <cfdi:Impuestos>
        - <cfdi:Traslados>
          <cfdi:Traslado Importe="73.38" TipoFactor="Tasa" TasaOCuota="0.160000" Impuesto="002" Base="458.620000"/>
        </cfdi:Traslados>
      </cfdi:Impuestos>
    </cfdi:Concepto>
  </cfdi:Conceptos>
  - <cfdi:Impuestos TotalImpuestosTrasladados="73.38">
    - <cfdi:Traslados>
      <cfdi:Traslado Importe="73.38" TipoFactor="Tasa" TasaOCuota="0.160000" Impuesto="002" Base="458.62"/>
    </cfdi:Traslados>
  </cfdi:Impuestos>
  - <cfdi:Complemento>
    <tfd:TimbreFiscalDigital xsi:schemaLocation="http://www.sat.gob.mx/TimbreFiscalDigital
    http://www.sat.gob.mx/sitio_internet/cfd/TimbreFiscalDigital/TimbreFiscalDigitalv11.xsd" Version="1.1"
    SelloSAT="JmMVvFXX4aH3NnafttUSzqnDNTIPZ+6PxdPDbae/ndEei0jJWHqY/SkKuxvA3LoBt8KfdECTT5Q0vUzX9b5uAJK4bvlwbuzhsq3
    NoCertificadoSAT="00001000000506194045"
    SelloCFD="Ofec/ECdlOIJ7kZVQwLfquL4Z2VmZduTN5ed5RxUibF4I3C6nuXAtdVTnsDvPDMBa6pPDvr2rTdownpa45XLSRbuy4E2sXpcGzVa
    RfcProvCertif="EEL961104G96" FechaTimbrado="2022-11-12T20:52:27" UUID="B27A3DB4-148B-4A40-921C-BD9867BE7A60"
    xmlns:tfd="http://www.sat.gob.mx/TimbreFiscalDigital"/>
  </cfdi:Complemento>
</cfdi:Comprobante>

```

Verificación de comprobantes fiscales digitales por internet

RFC del emisor	Nombre o razón social del emisor	RFC del receptor	Nombre o razón social del receptor
APC100604F17	AUTOBUSES POBLANOS DEL CENTRO	HTS680101G47	HONORABLE TRIBUNAL SUPERIOR DE JUSTICIA
Folio fiscal	Fecha de expedición	Fecha certificación SAT	PAC que certificó
B27A3DB4-148B-4A40-921C-BD9867BE7A60	2022-11-12T20:51:16	2022-11-12T20:52:27	EEL961104G96
Total del CFDI	Efecto del comprobante	Estado CFDI	Estatus de cancelación
\$532.00	Ingreso	Vigente	Cancelable sin aceptación

Imprimir

OPERADORA DE HOTELES Y MOTELES DE
TOLUCA
ALLENDE 124
TOLUCA DE LERDO CENTRO TOLUCA
MEXICO MEXICO C.P 50000
R.F.C.OHM0901201F0 Teléfono : 7221678900
Email Hotel : gshfitoc@posadas.com

Expedido en :
ALLENDE 124
TOLUCA DE LERDO CENTRO TOLUCA
MEXICO MEXICO 50000

RESTAURANTE

FACTURA

Num. de Certificado : 00001000000504617405
Fecha de Emisión: 2022/11/09 22:51:02
No. Certificado SAT : 00001000000504041684
Folio (UUID) : 216ae5c4-6c50-45e9-9746-
beb3bbbbb587c
Fecha de Certificación : 2022/11/09 22:51:04
Exportación : 01
601 Folio (XML)177441

DATOS DEL CLIENTE

HTS680101G47
HONORABLE TRIBUNAL SUPERIOR DE JUSTICIA
Uso CFDI : G03
Régimen Fiscal : 603
Domicilio Fiscal : 90000

Fecha Ch.	Cheque	Ref.
2022-11-09	187821	103114

PRODUCTOS Y SERVICIOS

CANT	UNIDAD	DESCRIPCIÓN	PRE. UNI.	IMPORTE
1.00	E48	RESTAURANTE Objeto Imp: 02 Impuesto: IVA Tasa/Cuota: 0.160000 Tipo Factor: Tasa Importe \$47.17 Clave Producto: 90101501	294.83	294.83

*** TRESCIENTOS CUARENTA Y DOS PESOS
00/100 M.N. ***

Sub Total	294.83
IVA(0.16)	47.17
Total Facturado	342.00
Método de Pago : PUE	

Propina :	34.20
Total a Pagar	376.20

Este documento es una representación impresa de un CFDI

Forma de Pago: 04
Tipo de Moneda: MXN
T.C : 1

Si su factura presenta algún error, podrá solicitar la modificación dentro de las 24 horas siguientes y dentro del mismo mes en que se emitió este documento, contactando a Servicio a Huéspedes del Hotel. Tome nota que la nueva factura saldrá con la fecha de reemisión. La fecha de consumo no cambia.

Sello Digital del CFDI

cfDXwJMtqp9fur6yzrlrB3LVC4fWsU3YaQn91QiHJE6VrdAK/Ys
m5D7epa8sOVof1RdEad+XgQQ8FVG4SUoQpleTWVizWJCJIM
1sVm3tRkFbT/1kkJO2sfJmIMKTeIO5uSml2KV/DS9qVqtgA+u8
ZCb91efi6rOpmjtkjRiXIDL8FBs+dYP21nBsz3yPZHIRV6FhWFT
Y/VJJEHhOyvseR4Md/riRLyQr3bQYiJ7CuhkNdfj4Bj1Nbu3igm/v
wAiyopu8eFGCEXgvWVCWWMf8ekUacwQ9jvPVuEtsWDcTU3nK
b+Itl6/K9A+usXnt+vwUd34JnXbmgyS60qi91xfQOw==

Cadena Original del Complemento de Certificación Digital del SAT

||1.1|216AE5C4-6C50-45E9-9746-BEB3BBBB587C|2022-11-09T22:51:04|EFA100217SU5lcfDXwJMtqp9fur6yzrlrB3LVC4fWsU3YaQn91QiHJE6VrdAK/Ysm5D7epa8sOVof1RdEad+XgQQ8FVG4SUoQpleTWVizWJCJIM1sVm3tRkFbT/1kkJO2sfJmIMKTeIO5uSml2KV/DS9qVqtgA+u8ZCb91efi6rOpmjtkjRiXIDL8FBs+dYP21nBsz3yPZHIRV6FhWFTY/VJJEHhOyvseR4Md/riRLyQr3bQYiJ7CuhkNdfj4Bj1Nbu3igm/vwAiyopu8eFGCEXgvWVCWWMf8ekUacwQ9jvPVuEtsWDcTU3nKb+Itl6/K9A+usXnt+vwUd34JnXbmgyS60qi91xfQOw==|00001000000504041684||

Sello Digital

ck5KkfgncXT9IKYCWGU7DjelfonGBCU3eFIT6//mt0BwPJtlaPC
po41t/hYKOKUQIOQH52kvBFniGv7jmdVBBrkRUgrlOTd9E6/MK
J10FuC011Zz4PFINA4A76unQYulnaWYcr2yJU/5fgvagS5Z3S4
qMAEvu9mcHQS WKnsDa/5wmgngq5OWhryPounsZikV0k4BMY
18XSu3PN6NVFMKY6W55Y1bwvIR2oXJwm1txMMGa/+ti9ISB2
ZH0bghZZ2mIWQz24or1zc0hHTiJBwT+TgUvb+qmVzDveleLc2
wnSnLbTQBtsX5SflvBVeuaPKL6f33uLhG6Gpd0p+NfDsaIQ==

3751

```

<?xml version="1.0" encoding="UTF-8"?>
<cfdi:Comprobante xsi:schemaLocation="http://www.sat.gob.mx/cfd/4 http://www.sat.gob.mx/sitio_internet/cfd/4/cfdv40.xsd" LugarExpedicion="50000"
MetodoPago="PUE" Exportacion="01" TipoDeComprobante="I" Total="342.00" TipoCambio="1" Moneda="MXN" SubTotal="294.83"
Certificado="MIIGPzCCBCegAwIBAgIUMDAwMDEwMDAwMDA1MDQ2MTc0MDUwDQYJKoZIhvcNAQELBQAwwGEMSAwHgYDVQQDBdBVVRI
NoCertificado="00001000000504617405" FormaPago="04"
Sello="cfDXwJMtp9fur6yziRb3LVC4fW5U3YaQn91QiHjE6VrdAK/Ysm5D7epa8sOVoflRdEad+XgQQ8FVG4SUoQpIeTWVlzWjCJIM1sVm3tRkFbT/1k
Fecha="2022-11-09T22:51:02" Folio="177441" Version="4.0" xmlns:xsi="http://www.w3.org/2001/XMLSchema-instance"
xmlns:cecl1="http://www.sat.gob.mx/ComercioExterior11" xmlns:leyendasFisc="http://www.sat.gob.mx/leyendasFiscales"
xmlns:nomina12="http://www.sat.gob.mx/nomina12" xmlns:implocal="http://www.sat.gob.mx/implocal" xmlns:ine="http://www.sat.gob.mx/ine"
xmlns:pago20="http://www.sat.gob.mx/Pagos20" xmlns:donat="http://www.sat.gob.mx/donat" xmlns:cartaporte20="http://www.sat.gob.mx/CartaPorte20"
xmlns:iedu="http://www.sat.gob.mx/iedu" xmlns:cfdi="http://www.sat.gob.mx/cfd/4">
  <cfdi:Emisor RegimenFiscal="601" Nombre="OPERADORA DE HOTELES Y MOTELES DE TOLUCA" Rfc="OHM0901201F0"/>
  <cfdi:Receptor Nombre="HONORABLE TRIBUNAL SUPERIOR DE JUSTICIA" Rfc="HTS680101G47" UsoCFDI="G03" RegimenFiscalReceptor="603"
  DomicilioFiscalReceptor="90000"/>
  - <cfdi:Conceptos>
    - <cfdi:Concepto ObjetoImp="02" Importe="294.83" ValorUnitario="294.83" Descripcion="RESTAURANTE" Unidad="SERVICIO" ClaveUnidad="E48"
    Cantidad="1.00" ClaveProdServ="90101501">
      - <cfdi:Impuestos>
        - <cfdi:Traslados>
          <cfdi:Traslado Importe="47.17" TasaOCuota="0.160000" TipoFactor="Tasa" Impuesto="002" Base="294.83"/>
        </cfdi:Traslados>
      </cfdi:Impuestos>
    </cfdi:Concepto>
  </cfdi:Conceptos>
  - <cfdi:Impuestos TotalImpuestosTrasladados="47.17">
    - <cfdi:Traslados>
      <cfdi:Traslado Importe="47.17" TasaOCuota="0.160000" TipoFactor="Tasa" Impuesto="002" Base="294.83"/>
    </cfdi:Traslados>
  </cfdi:Impuestos>
  - <cfdi:Complemento>
    <tfd:TimbreFiscalDigital xsi:schemaLocation="http://www.sat.gob.mx/TimbreFiscalDigital
    http://www.sat.gob.mx/sitio_internet/cfd/TimbreFiscalDigital/TimbreFiscalDigitalv11.xsd" Version="1.1"
    SelloSAT="ck5KkfgncXT9iKYCWGU7DJelfonGBCU3eFIT6/mT0BwPjJtlaPCpo41t/hYKOKUQIOQH52kvBFnlGv7jmDVBrkRUgrIOTd9E6/M
    NoCertificadoSAT="00001000000504041684"
    SelloCFD="cfDXwJMtp9fur6yziRb3LVC4fW5U3YaQn91QiHjE6VrdAK/Ysm5D7epa8sOVoflRdEad+XgQQ8FVG4SUoQpIeTWVlzWjCJIM
    RfcProvCertif="EFA100217SU5" FechaTimbrado="2022-11-09T22:51:04" UUID="216AE5C4-6C50-45E9-9746-BEB3BBBB587C"
    xmlns:tfd="http://www.sat.gob.mx/TimbreFiscalDigital"/>
  </cfdi:Complemento>
</cfdi:Comprobante>

```

Verificación de comprobantes fiscales digitales por internet

RFC del emisor	Nombre o razón social del emisor	RFC del receptor	Nombre o razón social del receptor
OHM0901201F0	OPERADORA DE HOTELES Y MOTELES DE TOLUCA	HTS680101G47	HONORABLE TRIBUNAL SUPERIOR DE JUSTICIA
Folio fiscal	Fecha de expedición	Fecha certificación SAT	PAC que certificó
216AE5C4-6C50-45E9-9746-BEB3BBBB587C	2022-11-09T22:51:02	2022-11-09T22:51:04	EFA100217SU5
Total del CFDI	Efecto del comprobante	Estado CFDI	Estatus de cancelación
\$342.00	Ingreso	Vigente	Cancelable sin aceptación

Imprimir

OPERADORA DE HOTELES Y MOTELES DE
TOLUCA
ALLENDE 124
TOLUCA DE LERDO CENTRO TOLUCA
MEXICO MEXICO C.P 50000
R.F.C.OHMO901201FO Teléfono : 7221678900
Email Hotel : gshfitoc@posadas.com

Expedido en :
ALLENDE 124
TOLUCA DE LERDO CENTRO TOLUCA
MEXICO MEXICO 50000

RESTAURANTE

FACTURA

Num. de Certificado : 00001000000504617405
Fecha de Emisión: 2022/11/10 08:46:20
No. Certificado SAT : 00001000000504041684
Folio (UUID) : 08b05cbd-4d6c-4db9-b699-3eb9f060f5ab
Fecha de Certificación : 2022/11/10 08:46:23
Exportación : 01
601 Folio (XML)177469

DATOS DEL CLIENTE

HTS680101G47
HONORABLE TRIBUNAL SUPERIOR DE JUSTICIA
Uso CFDI : G03
Régimen Fiscal : 603
Domicilio Fiscal : 90000

Fecha Ch.	Cheque	Ref.
2022-11-10	187868	103133

PRODUCTOS Y SERVICIOS

CANT	UNIDAD	DESCRIPCIÓN	PRE. UNI.	IMPORTE
1.00	E48	RESTAURANTE Objeto Imp: 02 Impuesto: IVA Tasa/Cuota: 0.160000 Tipo Factor: Tasa Importe \$32.41 Clave Producto: 90101501	202.59	202.59

*** DOSCIENTOS TREINTA Y CINCO PESOS 00/100
M.N. ***

Sub Total	202.59
IVA(0.16)	32.41
Total Facturado	235.00
Método de Pago : PUE	

Propina :	23.50
Total a Pagar	258.50

Este documento es una representación impresa de un CFDI

Forma de Pago: 04
Tipo de Moneda: MXN
T.C : 1

Si su factura presenta algún error, podrá solicitar la modificación dentro de las 24 horas siguientes y dentro del mismo mes en que se emitió este documento, contactando a Servicio a Huéspedes del Hotel. Tome nota que la nueva factura saldrá con la fecha de reemisión. La fecha de consumo no cambia.

Sello Digital del CFDI

F+zJK0gr2qhlD7P5ld4AGG80s5RJA+RDMcS139zclAcVq4DqRj
qJyglgFug+CmvTSvi4GhIZPxczKgEWZyDCt64n+an4pcO+Aahl
PlmH24jllcH9+y8qoz9ygOespVZrV8WUWG5/VjyaCsotpfunHkM
6HMvV59FA0AKAoBxiklY5/wA9DKZ4q3XWUqInRCC9f7iKaHb
gsD8IRt1H5hYObvbxjW/RhjPeLTAUEkxs7sqk8Gnzohpg+Eo4
YziWLyOG/RTmUTaSJJuVllgRpAgOBdH6AFKQulBh7nEeTt3ep
HCBfGqA2KmsPeQlccGxiAVDqNB6IIDMUGZmQ/e8i9zg==

Cadena Original del Complemento de Certificación Digital del SAT

||1.1|08B05CBD-4D6C-4DB9-B699-3EB9F060F5AB|2022-11-10T08:46:23|EFA100217SU5|F+zJK0gr2qhlD7P5ld4AGG80s5RJA+RDMcS139zclAcVq4DqRjQJyglgFug+CmvTSvi4GhIZPxczKgEWZyDCt64n+an4pcO+AahlPlmH24jllcH9+y8qoz9ygOespVZrV8WUWG5/VjyaCsotpfunHkM6HMvV59FA0AKAoBxiklY5/wA9DKZ4q3XWUqInRCC9f7iKaHbgsD8IRt1H5hYObvbxjW/RhjPeLTAUEkxs7sqk8Gnzohpg+Eo4YziWLyOG/RTmUTaSJJuVllgRpAgOBdH6AFKQulBh7nEeTt3epHCBfGqA2KmsPeQlccGxiAVDqNB6IIDMUGZmQ/e8i9zg==|00001000000504041684||

Sello Digital

ESSzb/uNHngJa7N1YJ6FbeK7O6z0STvT1O8w5/R1TJ/bSHNfq
E8sLHfRaihhPB94fwI58LM6RR33VHAb7zf+FKd9LdTxihL4M2O
HGZuaMYtOD0OcqN+As3Zx/iA/vZwKOrVirGChclVCJ4DsZ92F
GRuoLzZXhAuNw96ZURKIm2skA2Sa4ZJtwYBwxsUa+S83h7
g4hGY/EFG5ZTvdVQLHYMYed1oQyCPd3P94U8wmOHVZiV2i6
q7v7vjWN2PtLNA2mTu9OBcjqoHFm4Lxv+gMvahHMDGKpSR
NkEyBKDgVDZullWjs40thxpIA/UISn3nlAwZfmQrOARbYtqyMjM
L5hA==

```

<?xml version="1.0" encoding="UTF-8"?>
<cfdi:Comprobante xsi:schemaLocation="http://www.sat.gob.mx/cfd/4 http://www.sat.gob.mx/sitio_internet/cfd/4/cfdv40.xsd" LugarExpedicion="50000"
MetodoPago="PUE" Exportacion="01" TipoDeComprobante="1" Total="235.00" TipoCambio="1" Moneda="MXN" SubTotal="202.59"
Certificado="MHIGPzCCBCegAwIBAgIUMDAwMDEwMDAwMDA1MDQ2MTc0MDUwDQYJKoZIhvcNAQELBQAwggGEMSAwHgYDVQDDbBdVVRl
NoCertificado="00001000000504617405" FormaPago="04"
Sello="F+zJK0gr2qhlD7P5Id4AGG80s5RJA+RDMcS139zcIAcVq4DqRjqJygIgfug+CmvTSvi4GhIZPxczKgEWZyDCt64n+an4pcO+AahlPmH24jllcH9+y8q
Fecha="2022-11-10T08:46:20" Folio="177469" Version="4.0" xmlns:xsi="http://www.w3.org/2001/XMLSchema-instance"
xmlns:cecl="http://www.sat.gob.mx/ComercioExterior11" xmlns:leyendasFisc="http://www.sat.gob.mx/leyendasFiscales"
xmlns:nominal2="http://www.sat.gob.mx/nominal2" xmlns:implocal="http://www.sat.gob.mx/implocal" xmlns:ine="http://www.sat.gob.mx/ine"
xmlns:pago20="http://www.sat.gob.mx/Pagos20" xmlns:donat="http://www.sat.gob.mx/donat" xmlns:cartaporte20="http://www.sat.gob.mx/CartaPorte20"
xmlns:iedu="http://www.sat.gob.mx/iedu" xmlns:cfdi="http://www.sat.gob.mx/cfd/4">
  <cfdi:Emisor RegimenFiscal="601" Nombre="OPERADORA DE HOTELES Y MOTEL DE TOLUCA" Rfc="OHM0901201F0"/>
  <cfdi:Receptor Nombre="HONORABLE TRIBUNAL SUPERIOR DE JUSTICIA" Rfc="HTS680101G47" UsoCFDI="G03" RegimenFiscalReceptor="603"
  DomicilioFiscalReceptor="90000"/>
  - <cfdi:Conceptos>
    - <cfdi:Concepto ObjetoImp="02" Importe="202.59" ValorUnitario="202.59" Descripcion="RESTAURANTE" Unidad="SERVICIO" ClaveUnidad="E48"
    Cantidad="1.00" ClaveProdServ="90101501">
      - <cfdi:Impuestos>
        - <cfdi:Traslados>
          <cfdi:Traslado Importe="32.41" TasaOCuota="0.160000" TipoFactor="Tasa" Impuesto="002" Base="202.59"/>
        </cfdi:Traslados>
      </cfdi:Impuestos>
    </cfdi:Concepto>
  </cfdi:Conceptos>
  - <cfdi:Impuestos TotalImpuestosTrasladados="32.41">
    - <cfdi:Traslados>
      <cfdi:Traslado Importe="32.41" TasaOCuota="0.160000" TipoFactor="Tasa" Impuesto="002" Base="202.59"/>
    </cfdi:Traslados>
  </cfdi:Impuestos>
  - <cfdi:Complemento>
    <tfd:TimbreFiscalDigital xsi:schemaLocation="http://www.sat.gob.mx/TimbreFiscalDigital
    http://www.sat.gob.mx/sitio_internet/cfd/TimbreFiscalDigital/TimbreFiscalDigitalv11.xsd" Version="1.1"
    SelloSAT="ESSZb/uNHngJa7N1YJ6FbeK7O6z0STvT1O8w5/R1TJ/bSHNfqE8sLHfRaihhPB94fw158LM6RR33VHAb7zf+FKd9LdTxihL4M2O
    NoCertificadoSAT="00001000000504041684"
    SelloCFD="F+zJK0gr2qhlD7P5Id4AGG80s5RJA+RDMcS139zcIAcVq4DqRjqJygIgfug+CmvTSvi4GhIZPxczKgEWZyDCt64n+an4pcO+Aahl
    RfcProvCertif="EFA100217SUS" FechaTimbrado="2022-11-10T08:46:23" UUID="08B05CBD-4D6C-4DB9-B699-3EB9F060F5AB"
    xmlns:tfd="http://www.sat.gob.mx/TimbreFiscalDigital"/>
  </cfdi:Complemento>
</cfdi:Comprobante>

```

Verificación de comprobantes fiscales digitales por internet

RFC del emisor	Nombre o razón social del emisor	RFC del receptor	Nombre o razón social del receptor
OHM0901201F0	OPERADORA DE HOTELES Y MOTELES DE TOLUCA	HTS680101G47	HONORABLE TRIBUNAL SUPERIOR DE JUSTICIA
Folio fiscal	Fecha de expedición	Fecha certificación SAT	PAC que certificó
08B05CBD-4D6C-4DB9-B699-3EB9F060F5AB	2022-11-10T08:46:20	2022-11-10T08:46:23	EFA100217SU5
Total del CFDI	Efecto del comprobante	Estado CFDI	Estatus de cancelación
\$235.00	Ingreso	Vigente	Cancelable sin aceptación

Imprimir

NO. DE SERIE DEL CERTIFICADO DEL EMISOR

00001000000504624380

FECHA DE EMISIÓN

12/11/2022 08:38:16 p. m.

NO. DE SERIE DEL CERTIFICADO DEL SAT

00001000000509846663

FECHA DE CERTIFICACIÓN

12/11/2022 08:38:16 p. m.

FOLIO FISCAL: D456A22E-A20E-4972-9854-65A7240F6C4F

EMISOR

NOMBRE: COMITOL
RFC: COM190611F82
RÉGIMEN FISCAL: 626 - Régimen Simplificado de Confianza

RECEPTOR

NOMBRE: HONORABLE TRIBUNAL SUPERIOR DE JUSTICIA
RFC: HTS680101G47
USO CFDI: G03 - Gastos en general
DOMICILIO FISCAL: 90000
RÉGIMEN FISCAL: 603 - Personas Morales con Fines no Lucrativos

DATOS GENERALES

LUGAR EXPEDICIÓN: 50080
MÉTODO DE PAGO: PUE - Pago en una sola exhibición
FORMA DE PAGO: 04 - Tarjeta de crédito

TIPO COMPROBANTE: I - Ingreso
EXPORTACIÓN: 01 - No aplica
MONEDA: MXN - Peso Mexicano

CLAVE	UNIDAD	CANT	NO. ID	DESCRIPCIÓN	VALOR UNITARIO	DESC	IMPORTE
90101501	C62	1.00	11351	CONSUMO DE ALIMENTOS	\$737.93	\$0.00	\$737.93
OBJETO IMPUESTO		02	Sí objeto de impuesto		IMPUESTOS TRASLADADOS 002 - IVA Tasa 16.00 %	\$118.07	

OBSERVACIONES: Folios -> 10/11/22: 11351.

SUBTOTAL	\$737.93
Base 002 - IVA Tasa 16.00 %	\$737.93
002 - IVA Tasa 16.00 %	\$118.07
IMPUESTOS TRASLADADOS	\$118.07
TOTAL	\$856.00

SON: OCHOCIENTOS CINCUENTA Y SEIS PESOS, 00/100 MXN

SIMBOLOGÍA DE CLAVES DE CATÁLOGOS DEL SAT

CLAVE SAT	DESCRIPCIÓN
90101501	Restaurantes
C62	Uno

CADENA ORIGINAL DEL COMPLEMENTO DE CERTIFICACIÓN DIGITAL DEL SAT

RFC DEL PROVEEDOR DE CERTIFICACIÓN: LSO1306189R5

||1.1|d456a22e-a20e-4972-9854-65a7240f6c4f|2022-11-12T20:38:16|LSO1306189R5|D7gkL9okOZMJ/RpMPwzxwno4Pt+GeMZT/NDMgwWBeNiYUqMsBgFeU0st6WD0LlctrcSNjIKD+5tUUA9tHmyXBn5VI2hPI8j+kbsBo/CQEnT34mYydbO4e3QjVby16GVHHI8ggUAd5oZ2rm0sMaLYLxD6nAp4vojTaD+lke/9OjS4I2Vx2eE3YF8Mpy9J6zPjc44iztRMFV/ZFqnuHwblFlnR0hHTkxMKEKe2UpIPF6n6YSHm3cYDSLhKx4Ze8AnfpHeugiGNneML7Bg0ilw4hO/PLId5ZDwAXhn9wNWRp1v0p0FGmeSvSHfvKJQCgOp7sm4n3Wausfr8y33HBGA==|0000100000050984663||



SELLO DIGITAL DEL CFDI

D7gkL9okOZMJ/RpMPwzxwno4Pt+GeMZT/NDMgwWBeNiYUqMsBgFeU0st6WD0LlctrcSNjIKD+5tUUA9tHmyXBn5VI2hPI8j+kbsBo/CQEnT34mYydbO4e3QjVby16GVHHI8ggUAd5oZ2rm0sMaLYLxD6nAp4vojTaD+lke/9OjS4I2Vx2eE3YF8Mpy9J6zPjc44iztRMFV/ZFqnuHwblFlnR0hHTkxMKEKe2UpIPF6n6YSHm3cYDSLhKx4Ze8AnfpHeugiGNneML7Bg0ilw4hO/PLId5ZDwAXhn9wNWRp1v0p0FGmeSvSHfvKJQCgOp7sm4n3Wausfr8y33HBGA==

SELLO DEL SAT

b2GK7/SPQ6Gw1hJldfSiekKLQBmibHtJAmY9JqD5WEN0Jk0tQ6mjQUL6NU29V441WL4TkGize1QgYWjvSd8VnF1Vgs/24atEzk5d2OZLbxYX8te7mAC6C+NP3jHdRFDxwyGV2CPhRH12KaalemG/azcKR2wR+QgKLG4jXZnIzS21dWvuR4hA94rPlcGmV15Rzn+BQUOjLNU7kqo/GJJxoiignwsCORMFCg2TYHKpI4YgbOUKgYocQNURS2/voFeqFITRY0CWRbSbF17/ec2j+qi1z53gj+rNH5A2GfGyCQngE9A9Ego/FGjv5ZR3Lu4VyGQFa5oPzuqhfpmWgQ==

ESTE DOCUMENTO ES UNA REPRESENTACIÓN IMPRESA DE UN CFDI

EFECTOS FISCALES AL PAGO

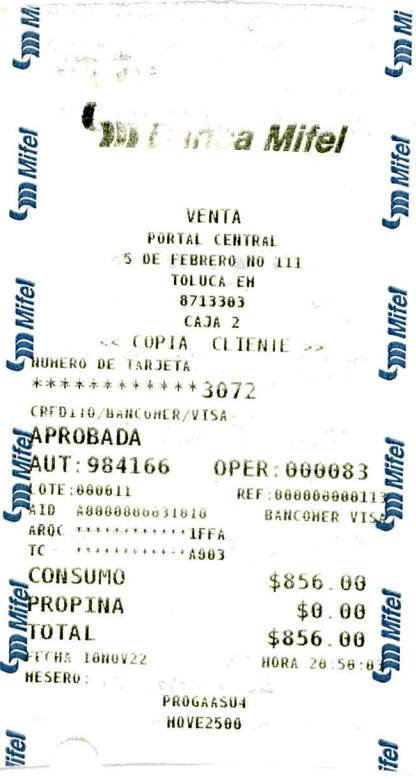

Banca Mifel

VENTA
PORTAL CENTRAL
5 DE FEBRERO NO 111
TOLUCA EM
8713303
CAJA 2

<< COPIA CLIENTE >>

NUMERO DE TARJETA
*****3072

CRDT110/BANCOHER/VISA

APROBADA

AUT: 984166 OPER: 000083

OTE: 000011 REF: 0000000011

AID: 8000000031010 BANCOHER VISA

AROC: *****1FFA

TC: *****A903

CONSUMO \$856.00

PROPINA \$0.00

TOTAL \$856.00

FECHA: 10NOV22 HORA: 20:58:00

MESERO:

PROGAA504
HOVE2500

```

<?xml version="1.0" encoding="UTF-8"?>
<cfdi:Comprobante xmlns:cfdi="http://www.sat.gob.mx/cfd/4" Fecha="2022-11-12T20:38:16" xsi:schemaLocation="http://www.sat.gob.mx/cfd/4
http://www.sat.gob.mx/sitio_internet/cfd/4/cfdv40.xsd" LugarExpedicion="50080" MetodoPago="PUE" Exportacion="01" TipoDeComprobante="I" Total="856.00"
Moneda="MXN" SubTotal="737.93" CondicionesDePago="Contado"
Certificado="MIIF6jCCA9KgAwIBAgIUMDAwMDEwMDAwMDA1MDQ2MjQzODAwDQYJKoZIhvcNAQELBQAwwGEMSAwHgYDVQDDBdBVVRP!
NoCertificado="00001000000504624380" FormaPago="04"
Sello="D7gkL9okOZMJ/RpMPwzxwno4Pt+GeMZT/NDMgwWBeNiYUqMsBgFeU0st6WD0LIctrcSNjIKD+5tUuaL9tHmyXBn5VI2hP18j+kbsBo/CQEnT34n
Folio="964" Serie="A" Version="4.0" xmlns:xsi="http://www.w3.org/2001/XMLSchema-instance">
  <cfdi:Emisor RegimenFiscal="626" Nombre="COMITOL" Rfc="COM190611F82"/>
  <cfdi:Receptor Nombre="HONORABLE TRIBUNAL SUPERIOR DE JUSTICIA" Rfc="HTS680101G47" UsoCFDI="G03" RegimenFiscalReceptor="603"
  DomicilioFiscalReceptor="90000"/>
  - <cfdi:Conceptos>
    - <cfdi:Concepto ObjetoImp="02" Importe="737.93" ValorUnitario="737.93" Descripcion="CONSUMO DE ALIMENTOS" ClaveUnidad="C62"
    Cantidad="1.00" NoIdentificacion="11351" ClaveProdServ="90101501">
      - <cfdi:Impuestos>
        - <cfdi:Traslados>
          <cfdi:Traslado Importe="118.07" TasaOCuota="0.160000" TipoFactor="Tasa" Impuesto="002" Base="737.93"/>
        </cfdi:Traslados>
      </cfdi:Impuestos>
    </cfdi:Concepto>
  </cfdi:Conceptos>
  - <cfdi:Impuestos TotalImpuestosTrasladados="118.07">
    - <cfdi:Traslados>
      <cfdi:Traslado Importe="118.07" TasaOCuota="0.160000" TipoFactor="Tasa" Impuesto="002" Base="737.93"/>
    </cfdi:Traslados>
  </cfdi:Impuestos>
  - <cfdi:Complemento>
    <tfd:TimbreFiscalDigital xsi:schemaLocation="http://www.sat.gob.mx/TimbreFiscalDigital
http://www.sat.gob.mx/sitio_internet/cfd/TimbreFiscalDigital/TimbreFiscalDigitalv11.xsd" Version="1.1"
xmlns:xsi="http://www.w3.org/2001/XMLSchema-instance" xmlns:tfd="http://www.sat.gob.mx/TimbreFiscalDigital"
SelloSAT="b2GK7/SPQ6Gw1hJldfSiekKLQBmibHtJAmY9ljQd5WEN0Jk0tQ6mjQUL6NU29V441WL4TkGize1QgYwJvSd8VnF1Vgs/24atEzL
NoCertificadoSAT="00001000000509846663"
SelloCFD="D7gkL9okOZMJ/RpMPwzxwno4Pt+GeMZT/NDMgwWBeNiYUqMsBgFeU0st6WD0LIctrcSNjIKD+5tUuaL9tHmyXBn5VI2hP18j+
RfcProvCertif="LSO1306189R5" FechaTimbrado="2022-11-12T20:38:16" UUID="d456a22e-a20e-4972-9854-65a7240f6c4f"/>
  </cfdi:Complemento>
</cfdi:Comprobante>

```

Verificación de comprobantes fiscales digitales por internet

RFC del emisor	Nombre o razón social del emisor	RFC del receptor	Nombre o razón social del receptor
COM190611F82	COMITOL	HTS680101G47	HONORABLE TRIBUNAL SUPERIOR DE JUSTICIA
Folio fiscal	Fecha de expedición	Fecha certificación SAT	PAC que certificó
D456A22E-A20E-4972-9854-65A7240F6C4F	2022-11-12T20:38:16	2022-11-12T20:38:16	LSO1306189R5
Total del CFDI	Efecto del comprobante	Estado CFDI	Estatus de cancelación
\$856.00	Ingreso	Vigente	Cancelable sin aceptación

Imprimir

OPERADORA DE HOTELES Y MOTELES DE
TOLUCA
ALLENDE 124
TOLUCA DE LERDO CENTRO TOLUCA
MEXICO MEXICO C.P 50000
R.F.C.OHM0901201F0 Teléfono : 7221678900
Email Hotel : gshfitoc@posadas.com

Expedido en :
ALLENDE 124
TOLUCA DE LERDO CENTRO TOLUCA
MEXICO MEXICO 50000

RESTAURANTE

FACTURA

Num. de Certificado : 00001000000504617405
Fecha de Emisión: 2022/11/11 08:07:51
No. Certificado SAT : 00001000000504041684
Folio (UUID) : 4bd49fa9-07aa-4627-ac11-
b44fe146673a
Fecha de Certificación : 2022/11/11 08:07:54
Exportación : 01
601 Folio (XML)177542

DATOS DEL CLIENTE

HTS680101G47
HONORABLE TRIBUNAL SUPERIOR DE JUSTICIA
Uso CFDI : G03
Régimen Fiscal : 603
Domicilio Fiscal : 90000

Fecha Ch.	Cheque	Ref.
2022-11-11	187936	103171

PRODUCTOS Y SERVICIOS

CANT	UNIDAD	DESCRIPCIÓN	PRE. UNI.	IMPORTE
1.00	E48	RESTAURANTE Objeto Imp: 02 Impuesto: IVA Tasa/Cuota: 0.160000 Tipo Factor: Tasa Importe \$32.41 Clave Producto: 90101501	202.59	202.59

*** DOSCIENTOS TREINTA Y CINCO PESOS 00/100
M.N. ***

Sub Total	202.59
IVA(0.16)	32.41
Total Facturado	235.00
Método de Pago : PUE	

Propina :	0.00
Total a Pagar	235.00

Este documento es una representación impresa de un CFDI

Forma de Pago: 04
Tipo de Moneda: MXN
T.C : 1

Si su factura presenta algún error, podrá solicitar la modificación dentro de las 24 horas siguientes y dentro del mismo mes en que se emitió este documento, contactando a Servicio a Huéspedes del Hotel. Tome nota que la nueva factura saldrá con la fecha de reemisión. La fecha de consumo no cambia.

Sello Digital del CFDI

Rvxu2ArhAv8tER/xav9gPN3V/npxBi0AGCQxIR2laB43HagPZU
bVisHsdGnnZypIDJmGmCYVK/XanWr85QFMaRL3uzp6dQP3
My1masCGCWkHArbonL5g5j1z9jzrFBIolGAEUlrvABTicA828s
O19M68VHjWA5jjCTO3sym0d3IXZ5zkBrl/Xf7sHcbWNE3gM+q
jqB2KR47zV8Ur3tKTYrZpG84M4AuZyzTVx5gJbm7VqVQX/LI7h
v1Mt28vNE1RQS4AbbtCMWwXSwzLaVFz49y9Y6++DKYly+a
e96hbC9UfPnc9iicUFixVgafMqyeE0+s7jHB78dMTZA7LJMA==

Cadena Original del Complemento de Certificación Digital del SAT

||1.1|4BD49FA9-07AA-4627-AC11-B44FE146673A|2022-11-11T08:07:54|EFA100217SU5|Rvxu2ArhAv8tER/xav9gPN3V/npxBi0AGCQxIR2laB43HagPZUvVisHsdGnnZypIDJmGmCYVK/XanWr85QFMaRL3uzp6dQP3My1masCGCWkHArbonL5g5j1z9jzrFBIolGAEUlrvABTicA828sO19M68VHjWA5jjCTO3sym0d3IXZ5zkBrl/Xf7sHcbWNE3gM+qjqB2KR47zV8Ur3tKTYrZpG84M4AuZyzTVx5gJbm7VqVQX/LI7hv1Mt28vNE1RQS4AbbtCMWwXSwzLaVFz49y9Y6++DKYly+ae96hbC9UfPnc9iicUFixVgafMqyeE0+s7jHB78dMTZA7LJMA==||00001000000504041684||

Sello Digital

PKVmEe6nTFpHs/aOzWBjTJUH7q1GI0ISpwlrWkqYMwzJP5
gzBMAu8gjX7gXikKGyud+H60OGdQNUBDsEmGqGZpN0PAo
o57XE1VmqNvbvGcIGDAaTQTGUhVMI7ERjE4270kphOTYd
UDKCcRwzTCiGn3+qTeDlytM5SP9Oy14GysUEXxtWVWOUcM
V1WfO6AD84y83smmtlO6SGR7b1F7RCqjM/4Mwvs4YGYWU
vDIGwEbIXPIK2n8qE2b6sJQXCztGAJ6IH/7eQJqy+JJ5hpuavh
MZ1m1NdWINHK3eAlAoXdUbYGs2hoRaCJ8rb/cd0v9vAxtf4J
BQAKzc9/8hA==

```

<?xml version="1.0" encoding="UTF-8"?>
<cfdi:Comprobante xsi:schemaLocation="http://www.sat.gob.mx/cfd/4 http://www.sat.gob.mx/sitio_internet/cfd/4/cfdv40.xsd" LugarExpedicion="50000"
MetodoPago="PUE" Exportacion="01" TipoDeComprobante="1" Total="235.00" TipoCambio="1" Moneda="MXN" SubTotal="202.59"
Certificado="MIIGPzCCBCegAwIBAgIUMDAwMDEwMDAwMDA1MDQ2MTc0MDUwDQYJKoZIhvcNAQELBQAwwGEMSAwHgYDVVQDDbBdVVRRI
NoCertificado="00001000000504617405" FormaPago="04"
Sello="Rvxu2ArhAv8tER/xav9gPN3V/npXBi0AGCQxIR2IaB43HagPZUvVisHsdGnnZypIDJmGmCYVK/XanWr85QFMarL3uzp6dQP3My1masCGCWkHA
Fecha="2022-11-11T08:07:51" Folio="177542" Version="4.0" xmlns:xsi="http://www.w3.org/2001/XMLSchema-instance"
xmlns:cecl="http://www.sat.gob.mx/ComercioExterior11" xmlns:leyendasFisc="http://www.sat.gob.mx/leyendasFiscales"
xmlns:nominal2="http://www.sat.gob.mx/nominal2" xmlns:implocal="http://www.sat.gob.mx/implocal" xmlns:ine="http://www.sat.gob.mx/ine"
xmlns:pago20="http://www.sat.gob.mx/Pagos20" xmlns:donat="http://www.sat.gob.mx/donat" xmlns:cartaporte20="http://www.sat.gob.mx/CartaPorte20"
xmlns:iedu="http://www.sat.gob.mx/iedu" xmlns:cfdi="http://www.sat.gob.mx/cfd/4">
  <cfdi:Emisor RegimenFiscal="601" Nombre="OPERADORA DE HOTELES Y MOTEL DE TOLUCA" Rfc="OHM0901201F0"/>
  <cfdi:Receptor Nombre="HONORABLE TRIBUNAL SUPERIOR DE JUSTICIA" Rfc="HTS680101G47" UsoCFDI="G03" RegimenFiscalReceptor="603"
  DomicilioFiscalReceptor="90000"/>
  - <cfdi:Conceptos>
    - <cfdi:Concepto ObjetoImp="02" Importe="202.59" ValorUnitario="202.59" Descripcion="RESTAURANTE" Unidad="SERVICIO" ClaveUnidad="E48"
    Cantidad="1.00" ClaveProdServ="90101501">
      - <cfdi:Impuestos>
        - <cfdi:Traslados>
          <cfdi:Traslado Importe="32.41" TasaOCuota="0.160000" TipoFactor="Tasa" Impuesto="002" Base="202.59"/>
        </cfdi:Traslados>
      </cfdi:Impuestos>
    </cfdi:Concepto>
  </cfdi:Conceptos>
  - <cfdi:Impuestos TotalImpuestosTrasladados="32.41">
    - <cfdi:Traslados>
      <cfdi:Traslado Importe="32.41" TasaOCuota="0.160000" TipoFactor="Tasa" Impuesto="002" Base="202.59"/>
    </cfdi:Traslados>
  </cfdi:Impuestos>
  - <cfdi:Complemento>
    <tfd:TimbreFiscalDigital xsi:schemaLocation="http://www.sat.gob.mx/TimbreFiscalDigital
    http://www.sat.gob.mx/sitio_internet/cfd/TimbreFiscalDigital/TimbreFiscalDigitalv11.xsd" Version="1.1"
    SelloSAT="PKVmEe6nTFpHs/aOzWBjTUOH7q1G10ISpwiLrWKqYMwzJP5gzbMAu8gjX7gXikKGYud+FH60OGdQNUBDsEmGqGZpN0PAc
    NoCertificadoSAT="00001000000504041684"
    SelloCFD="Rvxu2ArhAv8tER/xav9gPN3V/npXBi0AGCQxIR2IaB43HagPZUvVisHsdGnnZypIDJmGmCYVK/XanWr85QFMarL3uzp6dQP3M
    RfcProvCertif="EFA100217SU5" FechaTimbrado="2022-11-11T08:07:54" UUID="4BD49FA9-07AA-4627-AC11-B44FE146673A"
    xmlns:tfd="http://www.sat.gob.mx/TimbreFiscalDigital"/>
  </cfdi:Complemento>
</cfdi:Comprobante>

```

Verificación de comprobantes fiscales digitales por internet

RFC del emisor	Nombre o razón social del emisor	RFC del receptor	Nombre o razón social del receptor
OHM0901201F0	OPERADORA DE HOTELES Y MOTELES DE TOLUCA	HTS680101G47	HONORABLE TRIBUNAL SUPERIOR DE JUSTICIA
Folio fiscal	Fecha de expedición	Fecha certificación SAT	PAC que certificó
4BD49FA9-07AA-4627-AC11-B44FE146673A	2022-11-11T08:07:51	2022-11-11T08:07:54	EFA100217SU5
Total del CFDI	Efecto del comprobante	Estado CFDI	Estatus de cancelación
\$235.00	Ingreso	Vigente	Cancelable sin aceptación

Imprimir



Expedido en
ALLENDE 124

TOLUCA DE LERDO CENTRO TOLUCA
MEXICO MEXICO 50000

OPERADORA DE HOTELES Y MOTELES DE TOLUCA
ALLENDE 124

TOLUCA DE LERDO CENTRO TOLUCA
MEXICO MEXICO 50000
OHM0901201F0

FI TOLUCA CENTRO
Reservaciones : (01-800) 504 5000 / 53 26 69 00
Contacto hotel : 7221678900
Email Hotel : gshfitoc@posadas.com

Tipo régimen : 601

FACTURA

Certificado 00001000000504617405
Fecha de Emisión 2022-11-11 04:41:27
No. Certificado SAT 00001000000504041684
Folio (UUID) B4698AAC-079C-4874-8BAE-1A29CB60EE9D
Fecha de Certificación del CFDI 2022-11-11 04:41:29 Folio (xml):177521
Exportación 01

DATOS DE FACTURACIÓN

HONORABLE TRIBUNAL SUPERIOR DE JUSTICIA
HTS680101G47
Uso CFDI : G03
Domicilio Fiscal : 90000
Régimen Fiscal : 603

Huesped : CUEVAS FERNANDEZ, ALMA CARINA

Estancia : 20221109 20221111 Folio : 126302 - 0 HAB : 217 Reservación : I 133730 1
Cajero : JRE Formato de Factura : 00 Referencia : FITOC 137918
Contra Code : PRICEM Compañía : HONORABLE TRIBUNAL SUPERIOR Agencia : PART

PRODUCTOS Y SERVICIOS

Cantidad	Unidad de medida	Clave Producto	Concepto	Precio Unitario	Importe
1.00	E48	90111800	RENTA DE HABITACION Objeto Impuesto: 02 Impuesto Traslado: IVA Tasa/Cuota: 0.160000 Tipo Factor: Tasa Importe \$317.08 Base: 1981.78	1981.78	1981.78
Sub Total					1981.78
IVA(0.16)					317.08
ISH					79.27
Total Facturado					2378.13

*** DOS MIL TRESCIENTOS SETENTA Y OCHO PESOS 13/100 M.N. ***

Método de Pago : PUE

Forma de Pago : 04 PaidOut : 0.00
MONEDA : MXN Propina : 0.00
T.C : 1 Total a Pagar : 2378.13

Sello Digital del CFDI

ZfpTRQBd6CR1owvliuxSZUNir80kLvgJfUW8S69bHBU7YeYUPEd9HF8oI55Q/zXe38hNTsReM2UPsrVpm4r4+xboYxREumBeMvoYybyB3Up3YMQxdNTF1BaS
MzSLNKQCKJrvE3dvUxL5ovr4KVbQ4/nEw7vJ/XHI62CzTCZx+8Fup7xjRi7+Tq6Ndr30wHggOIS+QRBcenTufYBX0kuYDkQG5Qc6/5jPlebWcpH3jchQrhw8O90N
GMh8CsTvw/b55UVZ5MOUr75eo0w3i+6BNYIUAmqj+HSVd9S/FA1iroSbVENC2Ld4hKuDJEGqMApeLiqGdsLiqFaksW7UB6IQ==

Sello Digital

flkLv+IVGnCMiOTMAEewOLla9AGZ6Fuixe9LN06ZH1uqTww6iIWLxQ0lek335fuv5Ub6n1yWE7IQ/Dm2o7JUzKC+p6cZC/M/ba9JLZTWdKcdL4o9V7Hl+dQJ4n
HkXWnC2sTfUnsGdo7TYRT4x8ihsD46+byhblEFRIKXrCFI090G7u6831PcgezPLZUJa+AfeAyQhGvuXaQZILLqAbZ679gWdRcp2f5vzUDEI+h9UqWtem0MqrH0E
Y1AL+ueea2N547MPKz6srxORTEzvZHQv1jU+e/hkFyVcXUoB+OoY0UODbSjgzquqIsvZJ0mo2shJLk4PpVIsV16A==

Cadena Original del Complemento de Certificación Digital del SAT

||1.1|B4698AAC-079C-4874-8BAE-1A29CB60EE9D|2022-11-11T04:41:29|EFA100217SU5IZfpTRQBd6CR1owvliuxSZUNir80kLvgJfUW8S69bHBU7YeYUPEd9HF8oI55Q/zXe38hNTsReM2UPsrVpm4r4+xboYxREumBeMvoYybyB3Up3YMQxdNTF1BaSMzSLNKQCKJrvE3dvUxL5ovr4KVbQ4/nEw7vJ/XHI62CzTCZx+8Fup7xjRi7+Tq6Ndr30wHggOIS+QRBcenTufYBX0kuYDkQG5Qc6/5jPlebWcpH3jchQrhw8O90NGMh8CsTvw/b55UVZ5MOUr75eo0w3i+6BNYIUAmqj+HSVd9S/FA1iroSbVENC2Ld4hKuDJEGqMApeLiqGdsLiqFaksW7UB6IQ==|000100000504041684||



Si su factura presenta algún error, podrá solicitar la modificación dentro de las 24 horas siguientes y dentro del mismo mes en que se emitió este documento, contactando a Servicio a Huéspedes del hotel
Tome nota que la nueva factura saldrá con la fecha de reemisión. La fecha de consumo no cambia

ESTE DOCUMENTO ES UNA REPRESENTACIÓN IMPRESA DE UN CFDI
Debo y pagaré a OPERADORA DE HOTELES Y MOTELES DE TOLUCA
I agree to pay the balance due to OPERADORA DE HOTELES Y MOTELES DE TOLUCA

```

<?xml version="1.0" encoding="UTF-8"?>
<cfdi:Comprobante xsi:schemaLocation="http://www.sat.gob.mx/cfd/4 http://www.sat.gob.mx/sitio_internet/cfd/4/cfdv40.xsd http://www.sat.gob.mx/implocal
http://www.sat.gob.mx/sitio_internet/cfd/implocal/implocal.xsd " Version="4.0" Total="2378.13" TipoDeComprobante="I" TipoCambio="1" SubTotal="1981.78"
Sello="ZfpTRQBd6CR1owvliuxISZUNlr80kLvqJfUW8S69bHBU7YeYuPED9HF8oI55Q/zXe38hNTsReM2UPsrVPm4r4+xboYxREUmBeMvoYybyB3Up3YM
NoCertificado="00001000000504617405" Moneda="MXN" MetodoPago="PUE" LugarExpedicion="50000" FormaPago="04" Folio="177521" Fecha="2022-11-
11T04:41:27" Exportacion="01"
Certificado="MIIGPzCCBCegAwIBAgiUMDAwMDEwMDAwMDA1MDQ2MTc0MDUwDQYJKoZIhvcNAQELBQAwggGEMSAwHgYDVQQDBdBVVRRI
xmlns:xsi="http://www.w3.org/2001/XMLSchema-instance" xmlns:pago20="http://www.sat.gob.mx/Pagos20"
xmlns:nominal2="http://www.sat.gob.mx/nominal2" xmlns:leyendasFisc="http://www.sat.gob.mx/leyendasFiscales" xmlns:ine="http://www.sat.gob.mx/ine"
xmlns:implocal="http://www.sat.gob.mx/implocal" xmlns:iedu="http://www.sat.gob.mx/iedu" xmlns:donat="http://www.sat.gob.mx/donat"
xmlns:ceel1="http://www.sat.gob.mx/ComercioExterior11" xmlns:cartaporte20="http://www.sat.gob.mx/CartaPorte20"
xmlns:cfdi="http://www.sat.gob.mx/cfd/4">
  <cfdi:Emisor Rfc="OHM0901201F0" RegimenFiscal="601" Nombre="OPERADORA DE HOTELES Y MOTELES DE TOLUCA"/>
  <cfdi:Receptor Rfc="HTS680101G47" Nombre="HONORABLE TRIBUNAL SUPERIOR DE JUSTICIA" UsoCFDI="G03" RegimenFiscalReceptor="603"
  DomicilioFiscalReceptor="90000"/>
  - <cfdi:Conceptos>
    - <cfdi:Concepto ValorUnitario="1981.78" Unidad="SERVICIO" ObjetoImp="02" Importe="1981.78" Descripcion="RENTA DE HABITACION"
    ClaveUnidad="E48" ClaveProdServ="90111800" Cantidad="1.00">
      - <cfdi:Impuestos>
        - <cfdi:Traslados>
          <cfdi:Traslado Importe="317.08" TipoFactor="Tasa" TasaOCuota="0.160000" Impuesto="002" Base="1981.78"/>
          </cfdi:Traslados>
        </cfdi:Impuestos>
      </cfdi:Concepto>
    </cfdi:Conceptos>
  - <cfdi:Impuestos TotallImpuestosTrasladados="317.08">
    - <cfdi:Traslados>
      <cfdi:Traslado Importe="317.08" TipoFactor="Tasa" TasaOCuota="0.160000" Impuesto="002" Base="1981.78"/>
      </cfdi:Traslados>
    </cfdi:Impuestos>
  - <cfdi:Complemento>
    - <implocal:ImpuestosLocales version="1.0" TotaldeTraslados="79.27" TotaldeRetenciones="0.00">
      <implocal:TrasladosLocales Importe="79.27" TasadeTraslado="4.00" ImpLocTrasladado="ISH"/>
      <implocal:ImpuestosLocales>
        <afd:TimbreFiscalDigital xsi:schemaLocation="http://www.sat.gob.mx/TimbreFiscalDigital
        http://www.sat.gob.mx/sitio_internet/cfd/TimbreFiscalDigital/TimbreFiscalDigitalv11.xsd" Version="1.1" UUID="B4698AAC-079C-4874-8BAE-
        1A29CB60EE9D"
        SelloSAT="filkLv+tVGnCMiOTMAEewOLla9AXGZ6Fuixe9LN06ZH1uqTwJ6ilWLxQ0Iek335fuv5Ub6n1yWE7IQ/Dm2o7JUJKC+p6cZC/M
        SelloCFD="ZfpTRQBd6CR1owvliuxISZUNlr80kLvqJfUW8S69bHBU7YeYuPED9HF8oI55Q/zXe38hNTsReM2UPsrVPm4r4+xboYxREUmBeM
        RfcProvCertif="EFA100217SUS" NoCertificadoSAT="00001000000504041684" FechaTimbrado="2022-11-11T04:41:29"
        xmlns:afd="http://www.sat.gob.mx/TimbreFiscalDigital"/>
      </cfdi:Complemento>
    - <cfdi:Addenda xsi:schemaLocation="http://www.posadas.com/MFE https://posadas.factocloud.com.mx/addendaposadasv12.xsd"
    xmlns:posadas="http://www.posadas.com/MFE">
      - <posadas:RequestForPayment>
        <posadas:Hotelaria reservacion="11337301" numeroReferencia="FITOC137918" numeroFormato="00" importePagar="2378.13"
        huesped="CUEVAS FERNANDEZ, ALMA CARINA" habitacion="217" folio="126302" fechaSalida="2022/11/11" fechaLegada="2022/11/09"
        extension="0" contracCode="PRICEM" compania="HONORABLE TRIBUNAL SUPERIOR" cajero="JRE"/>
      </posadas:RequestForPayment>
    </cfdi:Addenda>
  </cfdi:Comprobante>

```

Verificación de comprobantes fiscales digitales por internet

RFC del emisor	Nombre o razón social del emisor	RFC del receptor	Nombre o razón social del receptor
OHM0901201F0	OPERADORA DE HOTELES Y MOTELES DE TOLUCA	HTS680101G47	HONORABLE TRIBUNAL SUPERIOR DE JUSTICIA
Folio fiscal	Fecha de expedición	Fecha certificación SAT	PAC que certificó
B4698AAC-079C-4874-3BAE-1A29CB60EE9D	2022-11-11T04:41:27	2022-11-11T04:41:29	EFA100217SU5
Total del CFDI	Efecto del comprobante	Estado CFDI	Estatus de cancelación
\$2,378.13	Ingreso	Vigente	Cancelable con aceptación

Imprimir